MARVEL COMICS
the mighty
THOR
VS.
LA ENCANTADORA Y EL EJECUTOR
COMICS forum
¿POR QUÉ EL PODEROSO THOR REHÚSA LUCHAR?
ADEMÁS: ¡UN MINI-ÉPICO RELATO DE ASGARD!
SIENKIEWICZ & SINNOTT

STAN LEE PRESENTA:

THOR el PODEROSO

TOM DEFALCO GUIÓN • RON FRENZ ARG. Y DIBUJO • JOE SINNOTT ENTINTADO • MAX SCHEELE COLOR • J.J. MUSSARRA TRADUCCIÓN • ROSA FABRELLAS ROTULACIÓN

¡¡...ARENA MOVEDIZA!!

¡ODIO RECURRIR A ESTOS CLICHÉS GASTADOS DE PELÍCULA DE **SERIE B**... PERO ES UN MODO EFECTIVO DE OCULTARSE!

¡CUANTO MENOS SEPA THOR DE MI YO REAL DE LA MUJER ATRAPADA EN ESTE CUERPO MONSTRUOSO... MÁS SEGURA ME SENTIRÉ!

– ¿DÓNDE DIABLOS ESTÁ **MANGOSTA**? ¡YO SÓLO ME AVINE A HACER SALIR A THOR – PORQUE ME PROMETIÓ AYUDA PARA **RECUPERAR** MI APARIENCIA NORMAL!

¿POR QUÉ NO ATACA?! ¿QUÉ LE **RETIENE**?!

"ESTÁS **MUERTO**, MUERTO"... MI TEMPESTAD DE ARENA TE ENTERRARÁ BAJO CIENTOS DE TM. DE ESCOMBROS!

¡ME SUBESTIMAS **GRAVEMENTE**, MUJER!

¡SOY EL DIOS DE LA **TORMENTA**! ¡EL SEÑOR DEL VIENTO Y LA LLUVIA!

MI MARTILLO ENCANTADO PUEDE GENERAR FÁCILMENTE UN TÚNEL DE **VIENTO**... UNA COLUMNA CONCENTRADA DE AIRE

"¡... CAPAZ DE BARRER SIN ESFUERZO TUS AMENAZADORES BLOQUES DE PIEDRA Y ROCA, Y ENVIARLOS VOLANDO AL CIELO!"
FWOOOSH!
¡BASTA DE ESTOS JUEGOS INFANTILES!
¡HÁBLAME! ¡DIME POR QUÉ ESTÁS AQUÍ! ¡POR QUÉ HAS ATACADO A ESTOS MORTALES INDEFENSOS!
KAA
WAK!
¡N-NO ES POSIBLE!
¡ME HAS DETENIDO CON UN SOLO GOLPE!
MANGOSTA, NENE... ¿¿DÓNDE ESTÁS?!
¿ESTÁS BIEN, JERRY?
SÍ... ¡YA LO CREO!
TAN SOLO QUERRÍA SABER QUÉ SUCEDE... ¡Y POR QUÉ ESA TÍA DE ARENA VENÍA A POR MÍ!
¡QUÉ GUAPO ES ESTO!
¡¡VIVA THOR!!
MIENTRAS...
¡LA MUJER HA HECHO SU PARTE!

¡HA HECHO SALIR AL DIOS DEL TRUENO!
¡RÁPIDO, MANGOSTA! ¡HAY MUCHO QUE HACER, Y MUY POCO TIEMPO! ¡DEBEMOS PREPARAR EL VIVISECTOR...!
¡EL POBRE TÍO JAMÁS SABRÁ QUÉ LE GOLPEÓ!
Y, EN ESE MISMO MOMENTO...
¡EH! ¿A QUÉ ES ESO?!
¡NO LO SÉ, TÍO! MIENTRAS, BRUTO BENHURST SE VUELVE LOCO, LLEGA APARECE ESE SER DE ARENA!
¡Y AHORA, UNA TÍA BUENA SURGE DE LA NADA!
¡ESTE LUGAR ESTÁ EMBRUJADO!
¡POR FIN... HE LLEGADO AL PLANO MORTAL!
¡P-PERO, SIN EL PUENTE DEL ARCO IRIS, VENIR DESDE ASGARD HA SIDO MÁS DIFÍCIL... HA SUPUESTO MUCHO MÁS ESFUERZO QUE NUNCA!
¡SIN EMBARGO, PARECE QUE LLEGO EN UN MOMENTO MUY OPORTUNO! PODRÍA SACAR VENTAJA DE ESTO...
PERO PRIMERO DEBO HALLAR UN CAMPEÓN... UN GUERRERO QUE SE PLIEGUE A MIS CAPRICHOS
¿UNO QUÉ, VOLUNTARIAMENTE, SACRIFICARÍA SU VIDA POR MÍ!
¡QUIZÁ ESE MORTAL, BENHURST, SEA EL QUE BUSCO!
¡SIN DUDAR MÁS, LA ENCANTADORA DESAPARECE EN UN ESTALLIDO DE ENERGÍA MÍSTICA!

MIENTRAS, EN ASGARD, HOGAR DE LOS LEGENDARIOS DIOSES NÓRDICOS...
¡SEÑORES DE VALHALLA!, ¡ODÍN HA TENIDO OTRO DESMAYO!
¡SEÑOR, NO PODÉIS QUEDAROS SOLO EN VUESTRA PRESENTE CONDICIÓN! ¿DÓNDE ESTÁN LOS HALCONES ESCARLATA... VUESTRA GUARDIA?
¡LES DESPACHÉ, VIDAR! ¡NO HUBIERA SIDO APROPIADO QUE ME VIERAN EN ESTE ESTADO!

¡PARECE DÉBIL! ¡TAPARSE CON CADA MOMENTO!
NO PUEDO ESPERAR MÁS PARA SUMIRME EN MI FÁTIDICO SUEÑO DE ODÍN... PARA RECUPERAR MI FUERZA... MI PODER... PERO, EN MI ESTADO, ESE SUEÑO PODRÍA DURAR MESES, AÑOS... ¡SI-GLOS!
¿D-DÓNDE ESTÁ THOR? ¿POR QUÉ NO ESTÁ AQUÍ?

¡ES SU DEBER PROTEGER ASGARD EN MI AUSENCIA!
¿CÓMO PUEDO DECIRLE LA VERDAD A ODÍN?, ¡SU HIJO HA RENUNCIADO YA VOLVER A CASA.! ¡HA IGNORADO YA UNA LLAMADA IMPERIAL!
EL DIOS DEL TRUENO HA ELEGIDO LA SEGURIDAD DE LA TIERRA... POR ENCIMA DE LA DE SU MUNDO NATAL!

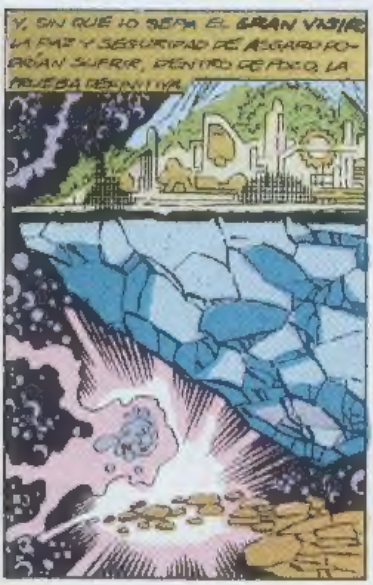
Y, SIN QUE LO SEPA EL GRAN VISIR, LA PAZ Y SEGURIDAD DE ASGARD PODRÍAN SUFRIR, DENTRO DE POCO, LA PRUEBA DEFINITIVA.

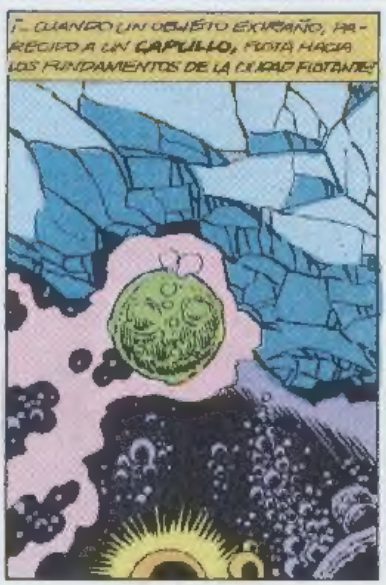
...CUANDO UN OBJETO EXTRAÑO, PARECIDO A UN CAPULLO, FLOTA HACIA LOS FUNDAMENTOS DE LA CIUDAD FLOTANTE!

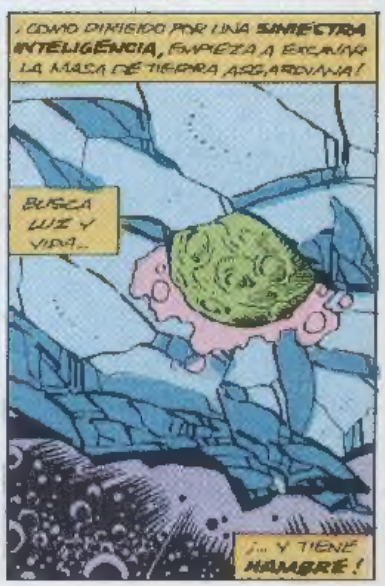
¡COMO DIRIGIDO POR UNA SINIESTRA INTELIGENCIA, EMPIEZA A EXCAVAR LA MASA DE TIERRA ASGARDIANA!
BUSCA LUZ Y VIDA...
¡... Y TIENE HAMBRE!

MIENTRAS, EN LA TIERRA...
METRO PRECINCT
POLICE
¿QUÉ HA PASADO AQUÍ... UN DISTURBIO?!
¡ALGO PARECIDO, DETECTIVE STONE! UN MANÍACO SE LIBERÓ... ¡Y TUVIMOS QUE SER VEINTE PARA PACIFICARLO!
¡LÁSTIMA QUE SEA DE LOS MALOS!; PODRÍA USAR A UN HOMBRE COMO ÉL EN MI COMANDO!
¿DÓNDE ESTÁ?
¡LE TENEMOS EMPAQUETADO COMO UN REGALO Y GUARDADO EN UNA CELDA!"
¡DEJADME SALIR DE AQUÍ!
¡SOIS BASURA!
¿ERES TÚ EL LLAMADO BRUTO BENHURT?!
¿UH...?!
¿DE DÓNDE VIENES... Y QUÉ HACES CON ESE HACHA?!
NO TEMAS, MORTAL...
SLASH!
SOY LA ENCANTADORA... Y HE VIAJADO POR EL TIEMPO Y EL ESPACIO... PARA DARTE PODER... ¡PODER MÁS ALLÁ DE TUS MÁS LOCAS FANTASÍAS!
¡E-EL HACHA SE CARGA DE ENERGÍA!
SERÁ TODA TUYA... A CAMBIO DE UN PEQUEÑO FAVOR...
¡LO QUE SEA!; HARÉ LO QUE ME DIGAS!

AL OTRO LADO DE LA CIUDAD...
CADA VEZ ERES MÁS LENTO, ALI-AS...
PWOOM!

¡...APENAS HAS PODIDO EVITAR ESE OBÚS DE ARENA!
¡NO TENDRÁS TANTA SUERTE LA PRÓXIMA VEZ!
NO CONOZCO LA RAZÓN DE ESTE ATAQUE, ARENA MOVEDIZA, NI QUÉ ESPERAS CONSEGUIR

¡¡...PERO HE TENIDO SUFICIENTE!!

BRA-KOOOM!!
¡ES HORA DE QUE SEPAS QUE TU MALDAD ES UN DOLOROSO ERROR!

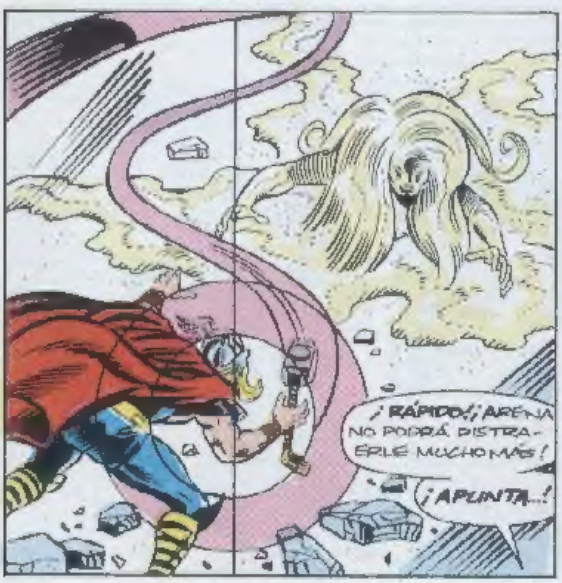
¡RÁPIDO! ¡ARENA NO PODRÁ DISTRAERLE MUCHO MÁS!
¡APUNTA...!

¡YA ESTÁ! ¡PRONTO POSEERÉMOS LAS MUESTRAS DE TEJIDO ASGARDIANO QUE EL AMO PEDÍA!
¡SÍ, Y LAS USAREMOS PARA CREAR UNA RAZA DE NUEVOS INMORTALES! ¡¡NUEVOS DIOSES!
ACTIVA EL VIVISECTOR...

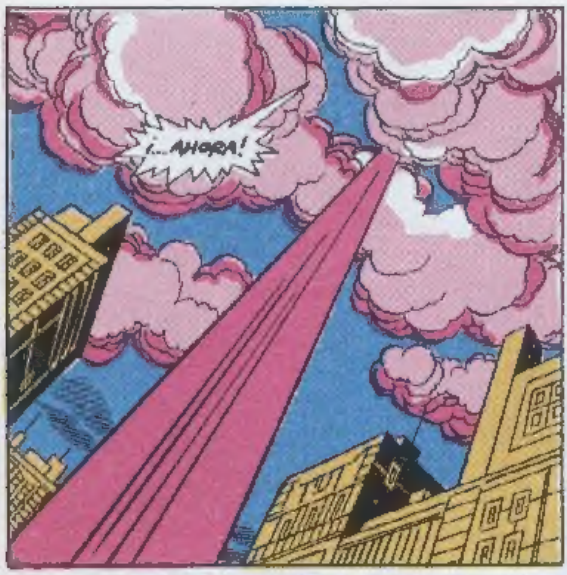
¡...AHORA!

ZZZT
¡POR FIN!
¡ES MANGOSTA!
ARGG

¡LO SIENTO PERO ESE RAYO ERA MI TOQUE DE QUEDA!
¡FUE ALUCINANTE SALIR CONTIGO!
¡NO ME LA-VERTÍA TANTO DESDE LA ÚLTIMA JUERGA!

BUENO, HE LOGRADO CURARLE CON MI PARTE DEL TRATO... ¿POR QUÉ TENGO LA SENSACIÓN DE QUE ME HAN ENGAÑADO?
ESE RAYO SE LLEVÓ UN TROZO DEL BRAZO DE THOR... ¿POR QUÉ?! ¿QUÉ QUIERE REALMENTE MANGOSTA?
¿Y PUEDO REALMENTE CONFIAR EN QUÉ ME AYUDEN?

MIENTRAS ARENA MOVEDIZA HUYE, EL PODEROSO THOR LUCHA VALEROSAMENTE POR MANTENERSE EN PIE... ¡HASTA QUÉ, QUE ANTE UNA FAMILIAR NÁUSEA!
¡OH, NO!¡LA DEBILIDAD VUELVE A MÍ!
¡P-PERO NO PUEDO PERMITIR QUÉ ME DOMINE!
ESE NO ES TU ÚNICO PROBLEMA, TÍO!

¿QUIÉN OSA HABLAR AL HIJO DE ODÍN EN TONO TAN RUDO E INSULTANTE?
¿POR QUÉ NO ABRES LOS OJOS... Y ECHAS UNA OJEADA?
¡NO, NO PUEDE SER!
¡TÚ NO...!

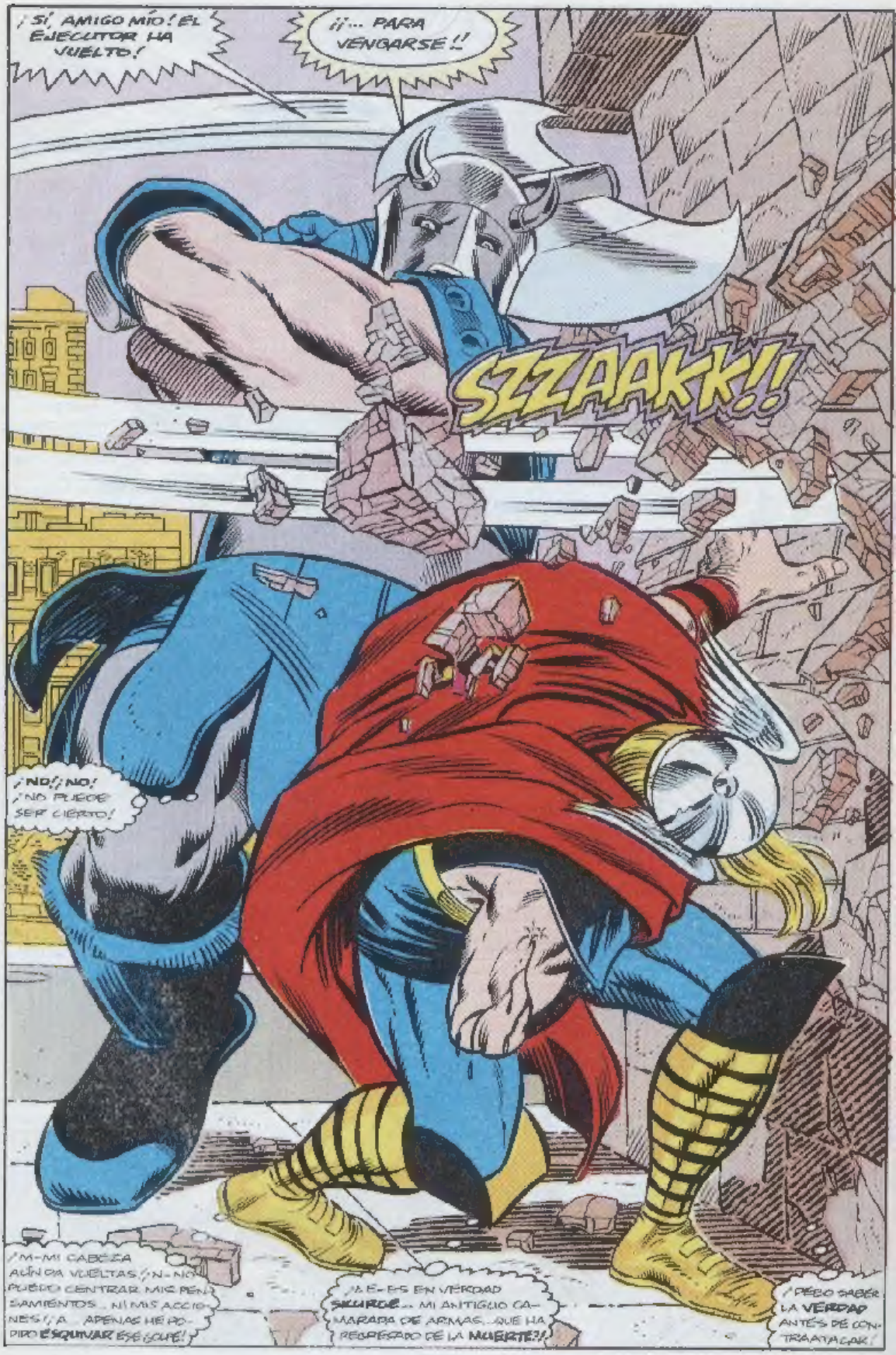
¡SÍ, AMIGO MÍO! ¡EL EJECUTOR HA VUELTO!
¡¡... PARA VENGARSE!!
SZZAAKK!!
¡NO! ¡NO! ¡NO PUEDE SER CIERTO!
¡M-MI CABEZA AÚN DA VUELTAS! ¡N-NO PUEDO CENTRAR MIS PENSAMIENTOS... NI MIS ACCIONES! ¡A... APENAS HE PODIDO ESQUIVAR ESE GOLPE!
¡A-ES EN VERDAD SILURO... MI ANTIGUO CAMARADA DE ARMAS... QUE HA REGRESADO DE LA MUERTE?!
¡DEBO SABER LA VERDAD ANTES DE CONTRATACAR!

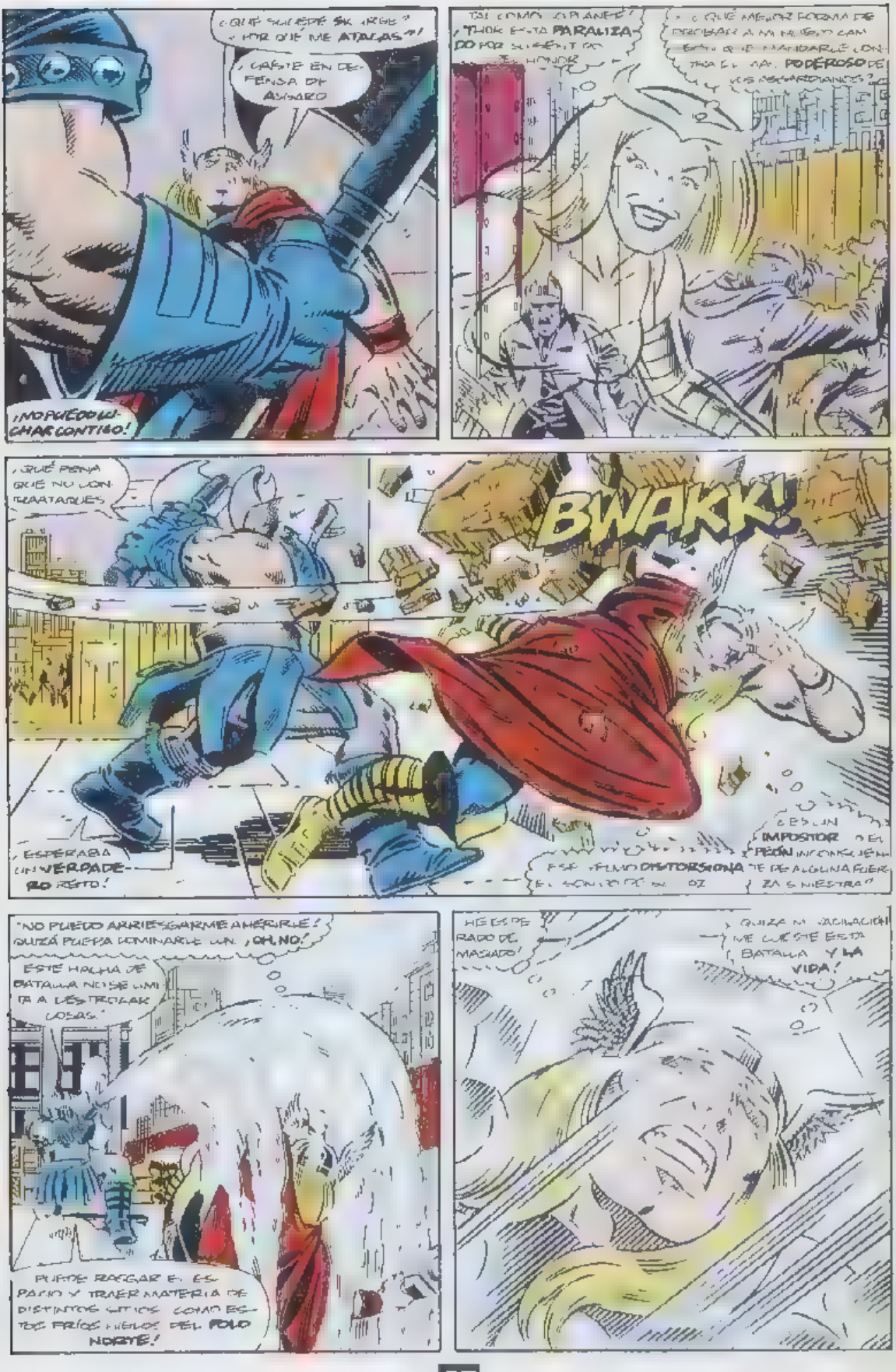
¿QUÉ SUCEDE SKURGE? ¿POR QUÉ ME ATACAS?!
¡CAÍSTE EN DEFENSA DE ASGARD
¡NO PUEDO LUCHAR CONTIGO!
¡TAL COMO LO PLANEÉ! ¡THOR ESTÁ PARALIZADO POR SU SENTIDO DEL HONOR
¿QUÉ MEJOR FORMA DE PROBAR A MI HUESPED CAMPEÓN QUE MANDARLE CONTRA EL MAS PODEROSO DE LOS ASGARDIANOS?
¡QUÉ PENA QUE NO CONTRAATAQUES
BWAKK!
¡ESPERABA UN VERDADERO RETO!
¿ES UN IMPOSTOR O EL PEÓN INCONSCIENTE DE ALGUNA FUERZA SINIESTRA?
ESE YELMO DISTORSIONA EL SONIDO DE SU VOZ
¡NO PUEDO ARRIESGARME A HERIRLE! QUIZÁ PUEDA DOMINARLE CON... ¡OH, NO!
ESTE HACHA DE BATALLA NO SE LIMITA A DESTROZAR COSAS.
PUEDE RASGAR EL ESPACIO Y TRAER MATERIA DE DISTINTOS SITIOS COMO ESTOS FRÍOS HIELOS DEL POLO NORTE!
HE ESPERADO DEMASIADO!
QUIZÁ MI VACILACIÓN ME CUESTE ESTA BATALLA Y LA VIDA!

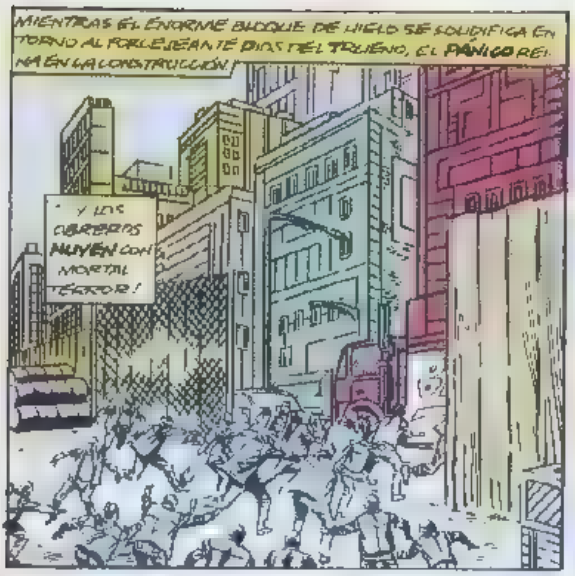
MIENTRAS EL ENORME BLOQUE DE HIELO SE SOLIDIFICA EN TORNO AL FORLEJEANTE DIOS DEL TRUENO, EL PÁNICO REINA EN LA CONSTRUCCIÓN.
Y LOS CIUDADANOS HUYEN CON MORTAL TERROR!

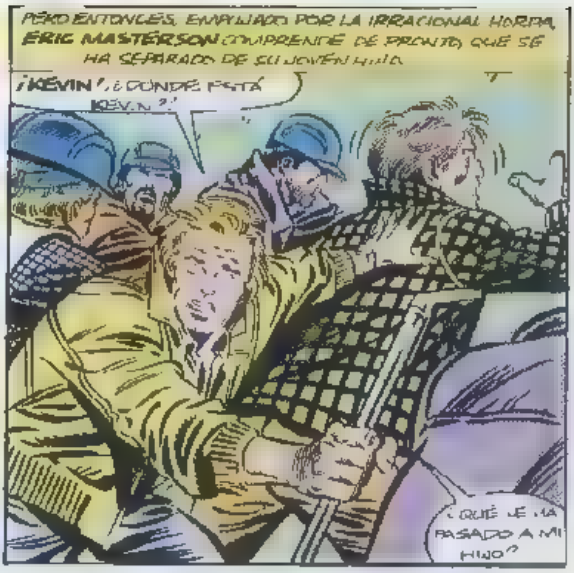
PERO ENTONCES, EMPUJADO POR LA IRRACIONAL HORDA, ERIC MASTERSON COMPRENDE DE PRONTO QUE SE HA SEPARADO DE SU JOVEN HIJO.
¡KEVIN!, ¿DÓNDE ESTÁ KEVIN?
¿QUÉ LE HA PASADO A MI HIJO?

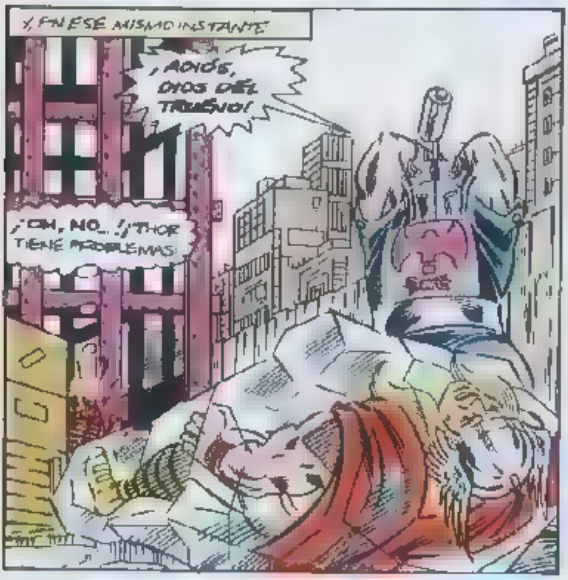
Y EN ESE MISMO INSTANTE...
¡ADIÓS, DIOS DEL TRUENO!
¡OH, NO...! ¡THOR TIENE PROBLEMAS!

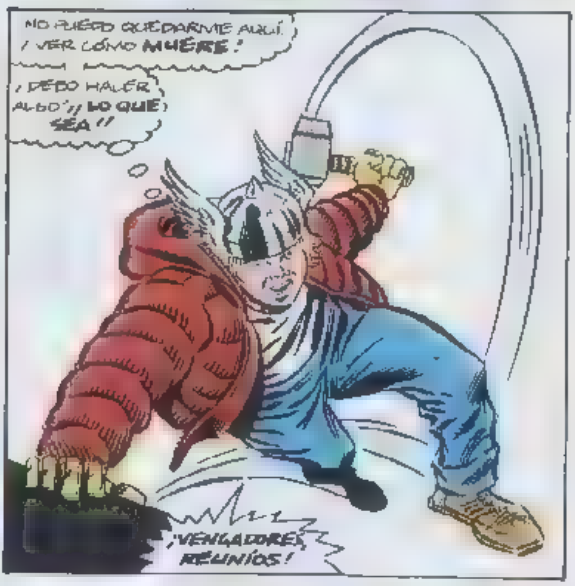
NO PUEDO QUEDARME AQUÍ Y VER CÓMO MUERE!
¡DEBO HACER ALGO"!! LO QUE SEA!!
¡VENGADORES, REUNÍOS!

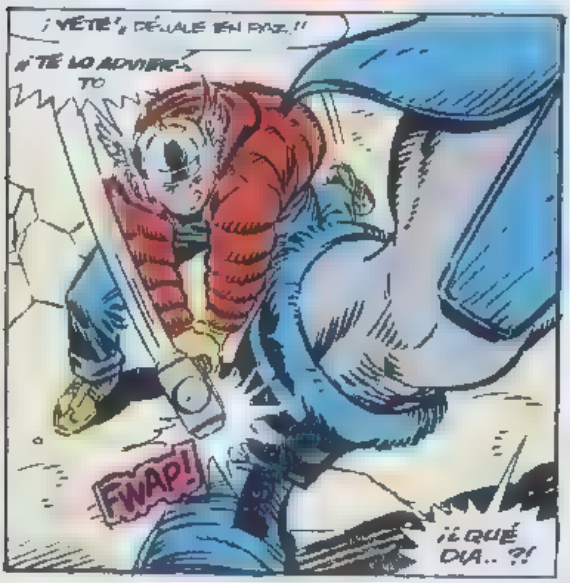
¡VÉTE"! ¡DÉJALE EN PAZ.!!
"TE LO ADVIERTO
FWAP!
¡¡LO QUÉ DIA..?!

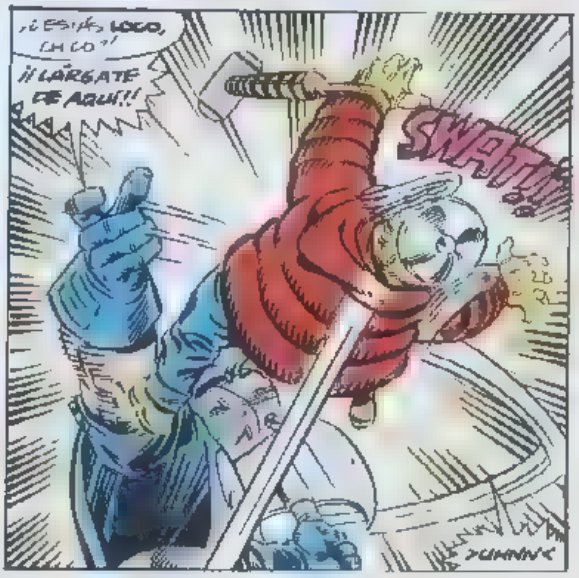
¿ESTÁS LOCO, CHICO?!
¡¡LÁRGATE DE AQUÍ!!
SWAT!!

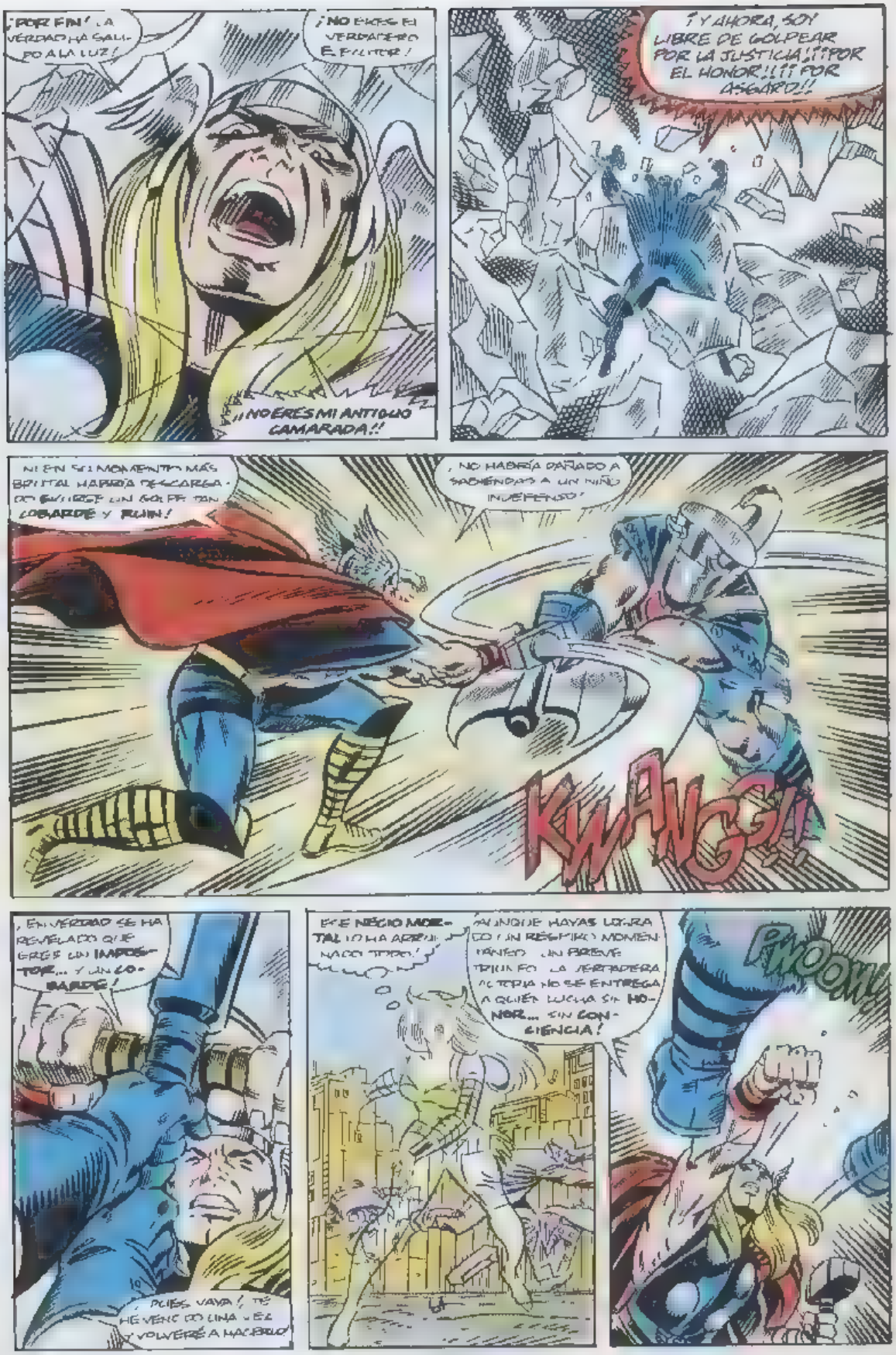
¡POR FIN! LA VERDAD HA SALIDO A LA LUZ!
¡NO ERES EL VERDADERO ERIKTOR!
¡¡NO ERES MI ANTIGUO CAMARADA!!
¡Y AHORA, SOY LIBRE DE GOLPEAR POR LA JUSTICIA!! ¡¡POR EL HONOR!! ¡¡POR ASGARD!!
NI EN SU MOMENTO MÁS BRUTAL HABRÍA DESCARGADO SOBRE UN GOLPE TAN COBARDE Y RUIN!
¡NO HABRÍA DAÑADO A SABIENDAS A UN NIÑO INDEFENSO!
KWANG!
¡EN VERDAD SE HA REVELADO QUE ERES UN IMPOSTOR... Y UN COBARDE!
¡PUES VAYA! ¡TE HE VENCIDO UNA VEZ Y VOLVERÉ A HACERLO!
ESE NECIO MORTAL LO HA ARRUINADO TODO!
AUNQUE HAYAS LOGRADO UN RESPIRO MOMENTÁNEO, UN BREVE TRIUNFO, LA VERDADERA victoria NO SE ENTREGA A QUIEN LUCHA SIN HONOR... SIN CONCIENCIA!
PWOOM!

KA-ZAKK!!
TODO ESO SON TONTERÍAS! ¡NO IMPORTA CÓMO JUEGUES!
LO ÚNICO QUE IMPORTA ES GANAR!
PAAM!!
¡NO ES ASÍ! EL QUE ROBA UNA VICTORIA CON ENGAÑOS JAMÁS LA POSEERÁ!
¡SOLO EL JUSTO DUERME SIN MIEDO!
EL VERDADERO PODER SE MIDE POR EL CORAJE DEL CORAZÓN, LA PUREZA DE LOS PENSAMIENTOS, Y LA NOBLEZA DEL ESPÍRITU, NO POR LA FUERZA DE LOS MIEMBROS.

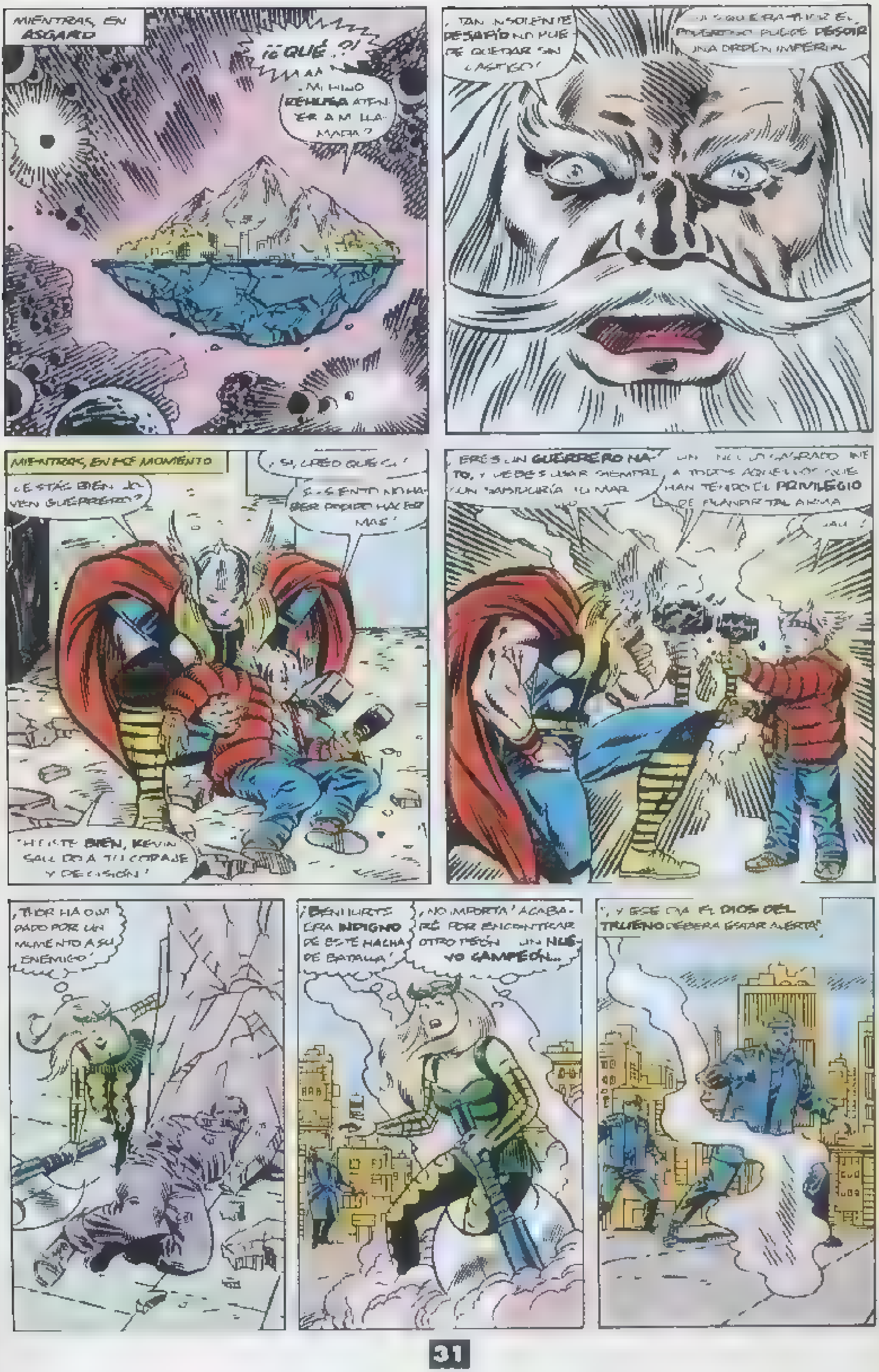
MIENTRAS, EN ASGARD
¡¿QUÉ...?!
¿MI HIJO REHUSA ATENDER A MI LLAMADA?
¡TAN INSOLENTE DESAFÍO NO PUEDE QUEDAR SIN CASTIGO!
UNA ORDEN IMPERIAL
MIENTRAS, EN ESE MOMENTO
¿ESTÁS BIEN, JOVEN GUERRERO?
¡SÍ, CREO QUE SÍ!
¡SIENTO NO HABER PODIDO HACER MÁS!
¡HICISTE BIEN, KEVIN! ¡SALUDO A TU CORAJE Y DECISIÓN!
¡ERES UN GUERRERO NATO,
HAN TENIDO EL PRIVILEGIO DE BLANDIR TAL ARMA
ERA INDIGNO DE ESTE HACHA DE BATALLA!
¡NO IMPORTA! ACABARÉ POR ENCONTRAR OTRO PEÓN... UN NUEVO CAMPEÓN...
...Y ESE DÍA EL DIOS DEL TRUENO DEBERÁ ESTAR ALERTA!

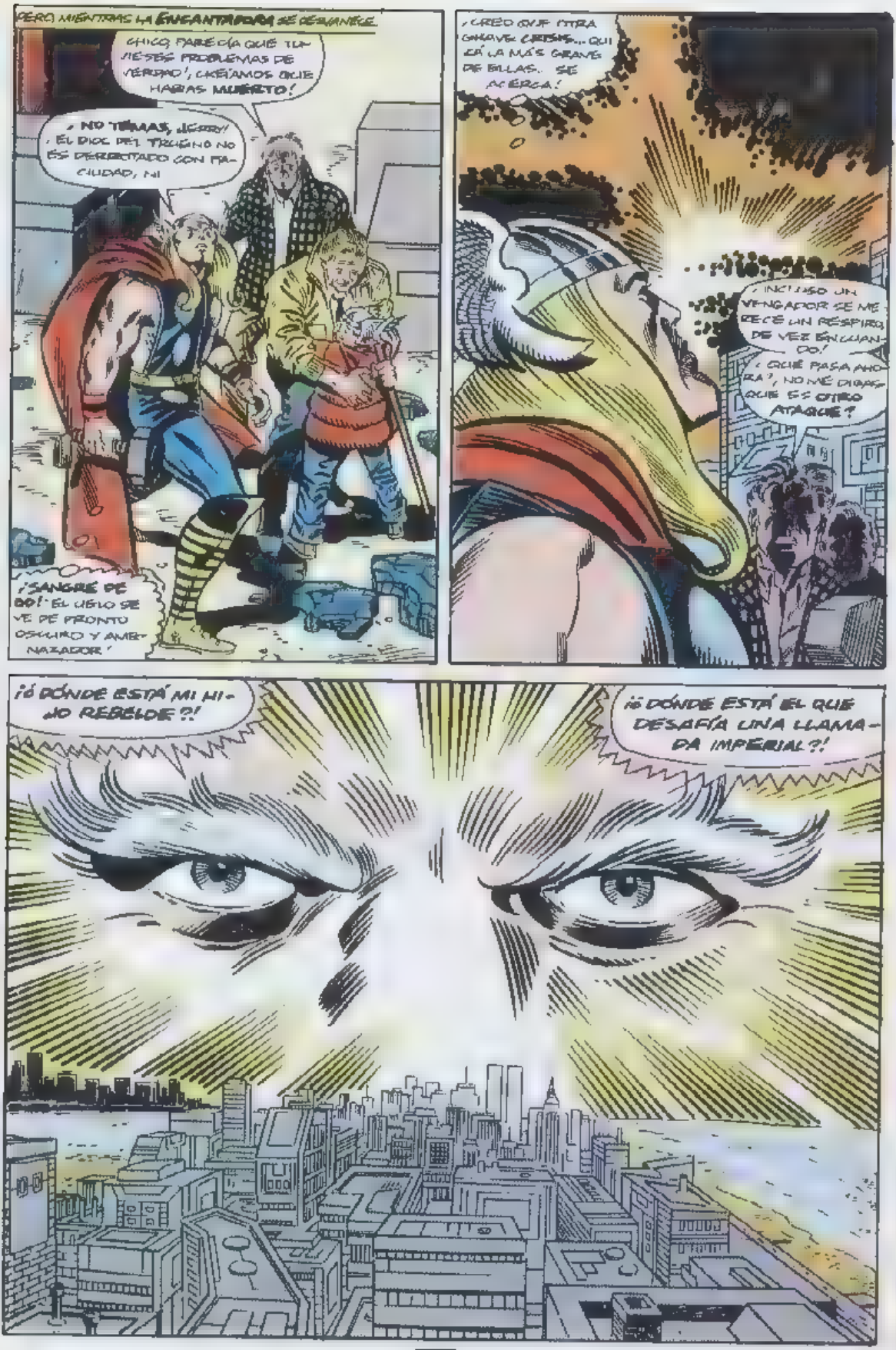
PERO MIENTRAS LA ENCANTADORA SE DESVANECE...
CHICO, PARECÍA QUE TUVIESES PROBLEMAS DE VERDAD, ¡CREÍAMOS QUE HABRÍAS MUERTO!
¡NO TEMAS, JEFE! ¡EL DIOS DEL TRUENO NO ES DERROTADO CON FACILIDAD, NI
¡SANGRE DE DIOS! EL CIELO SE VE DE PRONTO OSCURO Y AMENAZADOR!
¡CREO QUE OTRA GRAVE CRISIS... QUIZÁ LA MÁS GRAVE DE TODAS... SE ACERCA!
¡INCLUSO UN VENGADOR SE MERECE UN RESPIRO DE VEZ EN CUANDO!
¿QUÉ PASA AHORA?, ¡NO ME DIGAS QUE ES OTRO ATAQUE?
¡¿DÓNDE ESTÁ MI HIJO REBELDE?!
¡¿DÓNDE ESTÁ EL QUE DESAFÍA UNA LLAMADA IMPERIAL?!

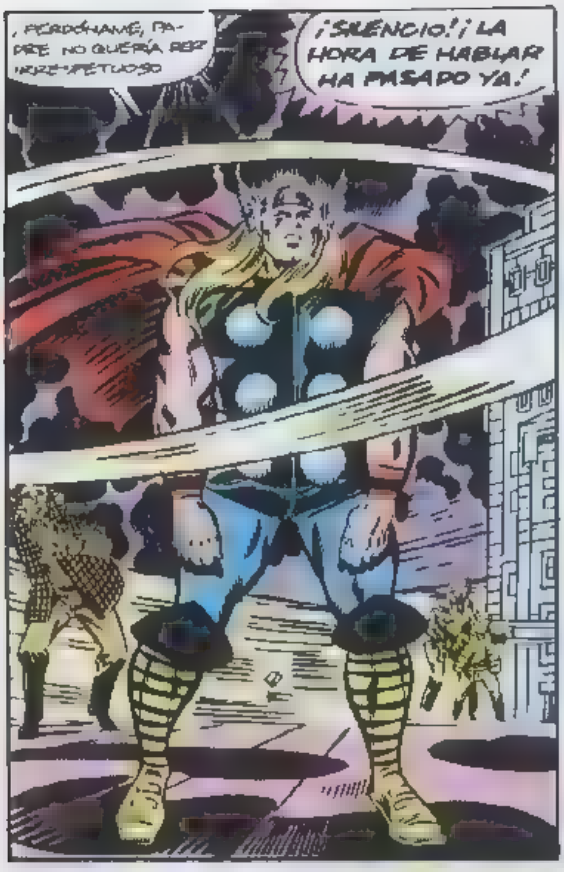

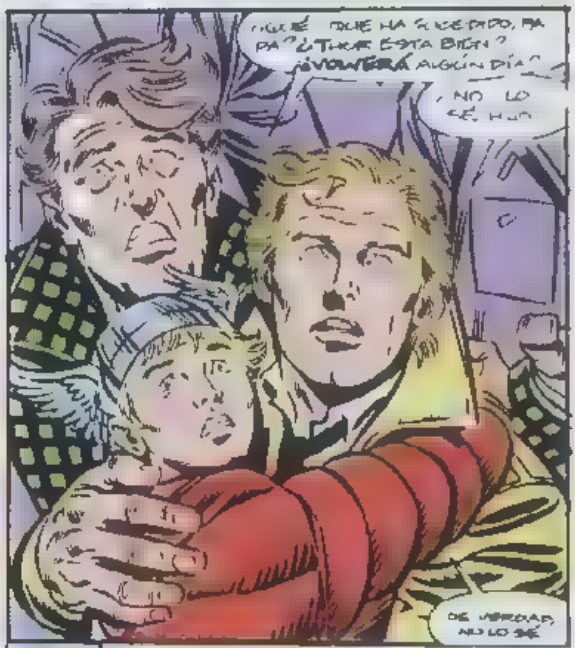

PRÓXIMO MES

THOR SE ENFRENTA AL JUICIO DE DE ODÍN, Y A UNA SOBRECOGEDORA NUEVA AMENAZA, PUES...

"¡ALGO ESTÁ MATANDO A LOS DIOSES DE ASGARD!"

¡STAN LEE PRESENTA LA JUVENTUD DE THOR!
Relatos de ASGARD
HOGAR DE LOS PODEROSOS DIOSES NÓRDICOS
¡LOS LOBOS DE RAVENSWOOD!
¡LOS LOBOS HAN VUELTO, HAN ATACADO DE NUEVO!
ME HAN ATACADO Y HAN HECHO ESTRAGOS EN MI REBAÑO!
APENAS HE PODIDO ESCAPAR CON VIDA!
TOM DEFALCO
GARY MARTLE
MIKE BUSSENICH
MICHAEL ROCKWITZ
COLOR
TOM JOSEP
TRADUCCIÓN

¡LOKI, ESA MANADA ES CADA VEZ MÁS ATRÉVIDA! ¡ES EL SEXTO REBAÑO EN SEIS DÍAS!
¡VEN! ¡HAAKÉN EL CAZADOR REGRESA CON UNA PARTIDA!
¡BAH! ¡ESOS ASUNTOS MUNDANOS NO ME INTERESAN!

¡HACE DEMASIADO QUE ESOS LOBOS CORREN LIBRES!
¡LA INNECESARIA MATANZA DE REBAÑOS DEBE SER DETENIDA!
¿QUIÉN ESTÁ CONMIGO?

EN MEROS MOMENTOS, TODOS LOS HOMBRES ÚTILES DE LA PLAZA SE PRESENTAN, Y TRAS ELLOS,
¡TAMBIÉN QUIERO UNIRME A LA CAZA!
¡ERES, EN VERDAD, HIJO DE ODÍN, THOR... PERO DEBERÍAS QUEDARTE ATRÁS!

¡ESOS LOBOS CON AGECINOS!
Y ¡NO PUEDO PONER EN PELIGRO A UN GUERRERO TAN JOVEN E INEXPERTO COMO TÚ!

¡MÍRALE! ¡SUSPIRANDO, PORQUE NO LE PERMITEN ARRIESGAR SU ESTÚPIDA E INSÍPIDA VIDA!
QUIZÁ PUEDA SACAR PROVECHO...

¡ANÍMATE, HERMANO! ¡SI NO TE ACEPTAN, FORMAREMOS NUESTRA PROPIA PARTIDA!
¿TE UNIRÁS A MÍ...?
¡SÍ! ¿CUÁNDO TE HE FALLADO?!

MINUTOS DESPUÉS, THOR TRAE LOS CABALLOS, Y LOKI PREPARA LA CAZA A SU PROPIA Y MALVADA MANERA...
UN HECHIZO DESPOJARÁ A ESTA ESPADA DE SU FUERZA...
¡...Y LE PROPORCIONARÁ A MI MEDIO HERMANO UNA SORPRESA MUY DESAGRADABLE!

¡UN BRAVO CAZADOR NECESITA UN ARMA DIGNA!
¡MIRA QUÉ HE HALLADO PARA TI!
LOKI, NO SÉ QUÉ DECIR...
¡NO DIGAS NADA! ¡TU ALEGRÍA ES TODO LO QUE ME IMPORTA!

EN LAS HORAS QUE SIGUEN, LOS DOS JÓVENES GUERREROS RECORRERÁN LAS COLINAS Y BOSQUES, HASTA QUÉ...
¡¡YEEE!!
¡ESE GRITO! ¡VIENE DE ESA ARBOLEDA CERCANA...

¡MIRA!, ¡LOS LOBOS HAN CERCADO A UNA JOVEN PASTORA... Y SOLO TIENE UN CAYADO PARA PROTEGERSE!

¡EL NIÑO NO SOSPECHA NADA!
¡DEPRISA!, ¡DEBEMOS AYUDARLA!
¡¡POR ASGARD!!

PERO ENTONCES, CUANDO EL JOVEN HIJO DEL TROYENO ATACA, SU CABALLO TROPIEZA EN EL IRREGULAR SUELO.
¡SANGRE DE ODÍN...!, ¡LA ESPADA DE LOKI ME HA ROTO AL PRIMER CONTACTO!

¡MI PLAN FUNCIONA A LA PERFECCIÓN!
¡Y NADIE PODRÁ PROBAR QUE INTERVINE EN LA MUERTE DE THOR!
SIN EMBARGO, EN ESE PRECISO MOMENTO...
¡TEN MI CAYADO, JOVEN GUERRERO!
¡TU HERMANO TE HA PUESTO EN GRAN PELIGRO!
MUCHAS GRACIAS, GENTIL DAMA... PERO, ¿QUIÉN TE PROTEGERÁ A TI?
MI INGENIO...
¡... Y ESTAS PESADAS ROCAS QUE FÁCILMENTE PUEDO LOGRAR!
¡MIRA... ¡AL BUEN OBSERVA DESDE LO ALTO!
ES MI NECIO HERMANO...
¡... Y ESTOY SEGURO DE QUE, MERAMENTE, ESPERA EL MOMENTO OPORTUNO PARA AYUDARNOS!
¡SUPONGO QUE DEBO MANTENER LA FICCIÓN, Y PEDIR AYUDA CON UNA SEÑAL!
¡LÁSTIMA QUE NADIE VEPLA!
¡OH, NO! ¡EL CAYADO...!
¡NO DESESPERES! ¡AÚN TENEMOS CORAJE...!
¡SÍ, NACIMOS ASGARDIANOS!
¡QUÉDATE ATRÁS, MILADY!
¡NO SUFRIRÁS DAÑO MIENTRAS VIVA!
¡NO! ¡UNA AUTÉNTICA DIOSA GUERRERA NO SE ESCUDA EN NADIE!

CUANDO EL PRIMER LOBO SALTA A LA GARGANTA DE THOR, UNA VELOZ HACHA Y UNA VERDADERA LLUVIA DE FLECHAS RASGAN DE SÚBITO EL AIRE
¡TEN FE, JOVEN PRÍNCIPE! ¡LA SALVACIÓN ESTÁ A NUESTRO ALCANCE!
¡SON HAAKEN Y SUS CAZADORES!
THAK!

MÁS FLECHAS SON DISPARADAS HASTA QUE LOS FEROCES GUERREROS NO DEJAN LOBO CON VIDA
¡VINOS TU LLAMARADA Y VINIMOS A TODO GALOPE!
¡ANTES, ERRAMOS AL NO ACEPTARTE, GUNNSON! TU CORAJE, SIN DUDA, HA SALVADO UNA VIDA!
¡CREO QUE ESTA NIÑA SE HUBIERA SALVADO POR SÍ MISMA PUES POSEE EL CORAZÓN DE UNA GUERRERA NATA!

¡ME LLAMO SIF... Y NO SOY UNA NIÑA!
¡HABLAS COMO UNA VERDADERA DIOSA, MILADY!
¡ACLAMAD TODOS AL PODEROSO THOR... Y A LADY SIF!

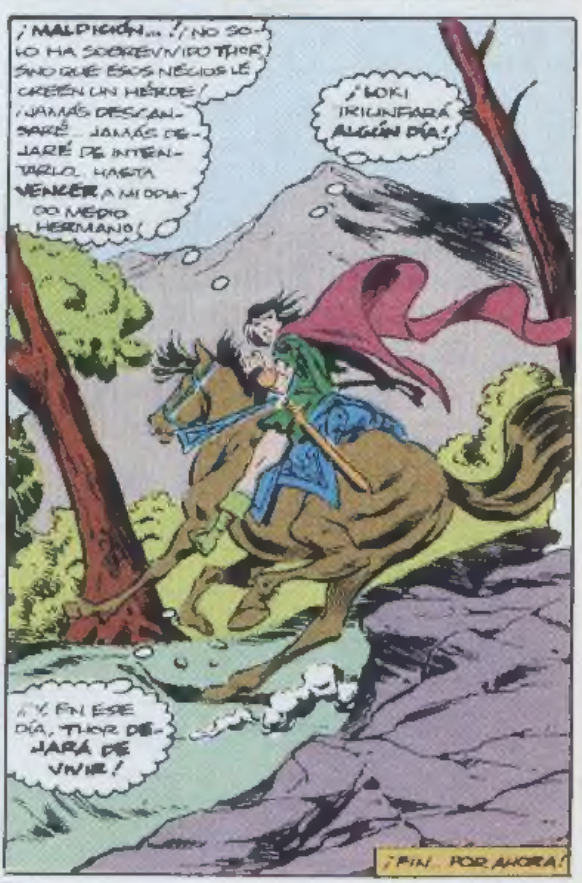
¡MALDICIÓN...! ¡NO SOLO HA SOBREVIVIDO THOR SINO QUE ESOS NECIOS LE CREEN UN HÉROE!
¡JAMÁS DESCANSARÉ... JAMÁS DEJARÉ DE INTENTARLO, HASTA VENCER A MI MEDIO HERMANO!
¡LOKI TRIUNFARÁ ALGÚN DÍA!
¡Y EN ESE DÍA, THOR DEJARÁ DE VIVIR!
¡FIN... POR AHORA!